

VIE DI SOSTENIBILITÀ

TURISMO RESPONSABILE



Ambiente

Economia

**Effetti
del turismo**

Società

TURISMO: IL PUNTO DELLA SITUAZIONE



1

EFFETTI NEGATIVI... PER L'ECONOMIA!

Sfruttamento del territorio senza benefici per il territorio stesso:

- **concentrazione dei guadagni nelle mani di poche multinazionali proprietarie di catene alberghiere e decine di villaggi in molti paesi**
- **Importazioni di prodotti non presenti localmente (perchè richiesti dai turisti)**
- **Esportazione dei guadagni (quando chi guadagna non è parte della comunità e non reinveste localmente)**



2

EFFETTI NEGATIVI... PER IL TESSUTO SOCIALE!

Standardizzazione, riproduzione a livello locale dello stile di vita a cui è abituato il turista

Tensioni sociali, per esempio se il turista non rispetta le usanze locali

Mercificazione, quindi sfruttamento di rituali, simboli e cerimonie per andare incontro alle aspettative del turista, che però non ne percepisce davvero il significato

Creazione di lavori non sempre dignitosi

TURISMO SESSUALE - MINORILE

250.000 persone ogni anno viaggiano all'estero per turismo sessuale minorile

Il giro d'affari annuo generato dal turismo sessuale minorile è di 20 miliardi di dollari

Le mete tradizionali sono quelle del Sud Est Asiatico, ma negli ultimi anni si è osservata una crescita in Sud America, America Centrale e Asia Orientale

FONTE: IAMAT

International Association for Medical Assistance to Travellers, 2017



3

EFFETTI NEGATIVI... L'AMBIENTE!

Turismo intensivo: sfruttamento intensivo del territorio, forte stagionalità e concentrazione territoriale

- **Danni al paesaggio: cementificazione e antropizzazione intensiva degli ambienti naturali (es. spiagge, montagna);**
- **Riduzioni aree naturali, distruzioni ecosistemi e biodiversità;**
- **inquinamento atmosferico e idrico, es. per traffico (4a fonte di inquinamento in Europa, dati AITR, 2019)**

Concausa del surriscaldamento globale, cambiamento climatico

== TREND IN CRESCITA (PRIMA DELLA PANDEMIA)

**Entro il 2050 il turismo aumenterà
i propri effetti negativi sull'ambiente:**

Consumo energetico: +54%

Emissioni di gas serra: +131%

Consumo di acqua: +152%

Rifiuti solidi: +251%

FONTE: UN ENVIRONMENT PROGRAMME

(<https://www.unep.org/explore-topics/resource-efficiency/what-we-do/responsible-industry/tourism>)

TURISMO E PANDEMIA

IMPATTO ECONOMICO DEL TURISMO PRIMA DELLA PANDEMIA

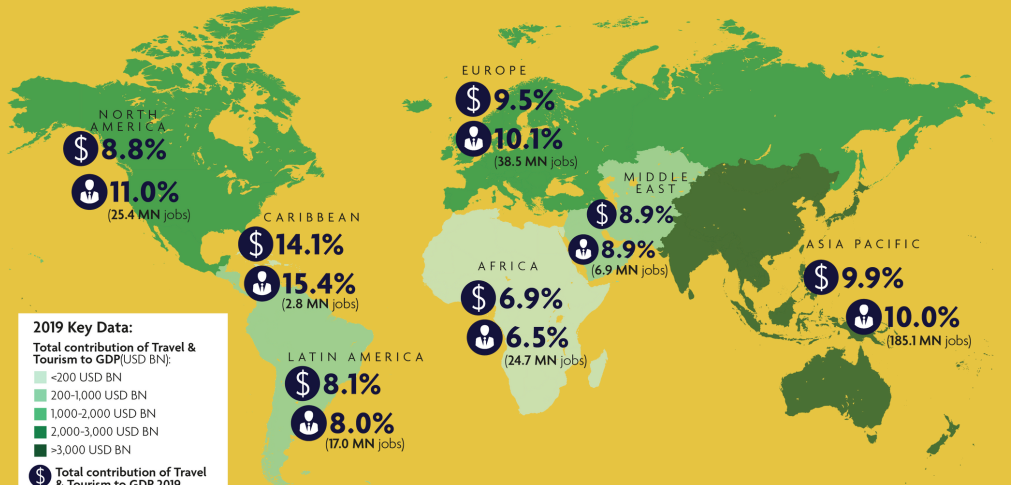

2019 Key Data:

Total contribution of Travel & Tourism to GDP(USD BN):

- <200 USD BN
- 200-1,000 USD BN
- 1,000-2,000 USD BN
- 2,000-3,000 USD BN
- >3,000 USD BN

\$ Total contribution of Travel & Tourism to GDP 2019 (% of Total Economy)

👤 Total contribution of Travel & Tourism to Employment 2019 (% of Total Employment)

1. All values are in constant 2020 prices & exchange rates. As reported in March 2021

PIL GLOBALE
2019: **10,4%**

Fonte: World Travel&Tourism Council, 2021

IMPATTO ECONOMICO DEL TURISMO DOPO LA PANDEMIA

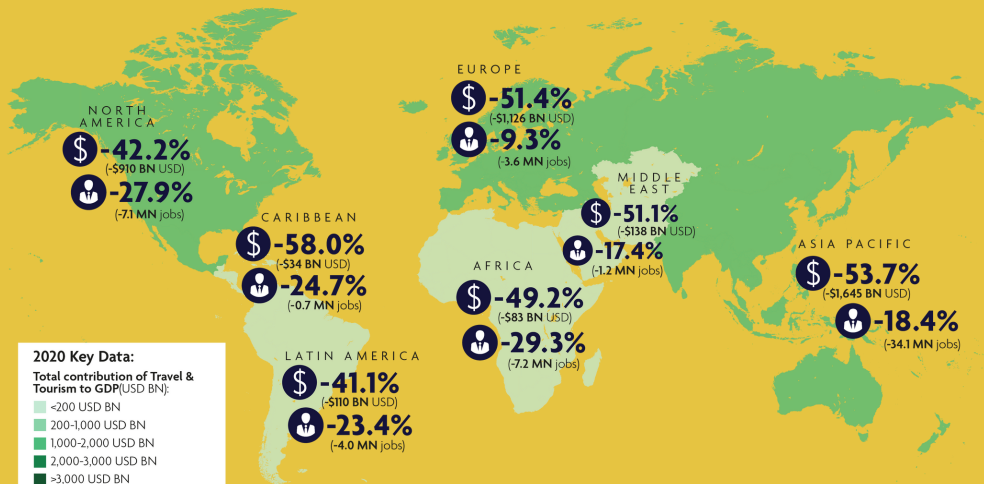

1. All values are in constant 2020 prices & exchange rates. As reported in March 2021

PIL GLOBALE
2020: 5,5%

Fonte: World Travel&Tourism Council, 2021

LA CRISI DEL TURISMO A CAUSA DEL COVID-19

Le entrate provenienti dal turismo internazionale si sono ridotte di 1,3 miliardi di dollari

Il dato supera di 11 volte il calo del 2009 dovuto alla crisi economica

Macao e le Maldive, esempi di paesi fortemente dipendenti dal turismo, hanno avuto un crollo del PIL rispettivamente del 50% e del 65%

Si prevede un possibile ritorno al volume di viaggi pre-pandemico solo intorno al 2023

ARRIVI INTERNAZIONALI 2021 SU DATI 2019

(VIA AEREO - 1° SEMESTRE)

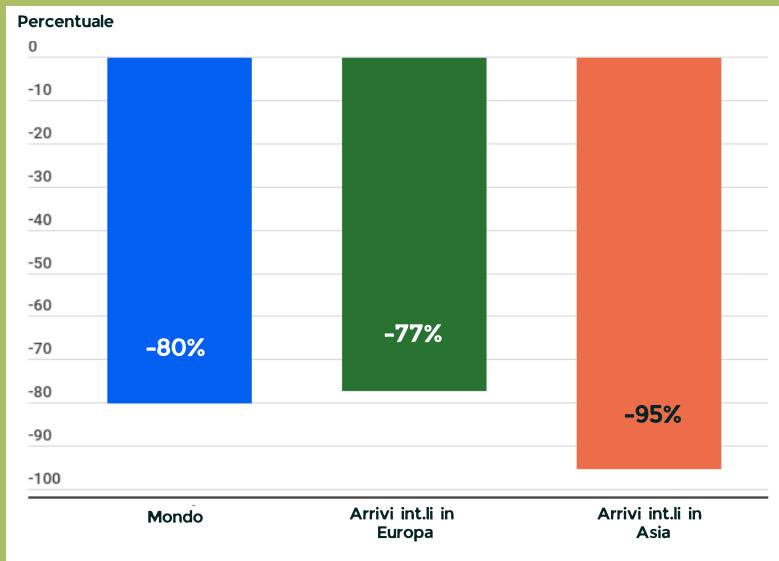

Fonte: UNWTO, 2021

TURISMO RESPONSABILE

TURISMO RESPONSABILE: OBIETTIVI

**Giustizia sociale ed economica;
Rispetto dell'ambiente e delle culture**

**Positiva interazione tra industria del turismo,
comunità locali e viaggiatori**

**Centralità della comunità locale ospitante e il suo diritto ad
essere protagonista nello sviluppo turistico sostenibile e
socialmente responsabile del proprio territorio**

(Definizione adottata dall'AITR)

PERCHÉ IL TURISMO RESPONSABILE SI DISTINGUE DA QUELLO "CLASSICO"

Rispetta i diritti umani e tutela la dignità dei lavoratori (con attenzione all'inserimento delle persone con disabilità)

Implementa modelli di consumo che considerano le ricadute sociali e ambientali, tutelando il territorio e le comunità locali

Sostiene la filiera produttiva del territorio attraverso forme di economia sociale e solidale (agro-ecologia, economia circolare, utilizzo di energie rinnovabili)

Valorizza le tradizioni culturali locali, il rispetto delle differenze e il dialogo interculturale.

**GRAZIE PER
L'ATTENZIONE**